



HOTEL-TRANSPORTE-TRASLADOS

SANTUARIO DE LAS LUCIÉRNAGAS

TLAXCALA

\$2,990

6 Y 7—14 Y 15— 20 Y 21— 27 Y 28 DE JULIO



33 3444 0625

WWW.TURISMOAMANECER.COM.MX

Información:

El avistamiento de luciérnagas inicia a las 8:30 de la noche y dura aproximadamente una hora. Sin embargo, la magia empieza desde que te insertas en el frío bosque de coníferas (de esta reserva) acompañado por el silencio de la noche y un guía experto.

Una vez que arribas a la zona donde se encuentran los “bichos de luz” podrás admirar a las hembras iluminarse para atraer así a los machos y fertilizar sus huevos, mismos que depositan en la tierra. La postal que brinda la bioluminiscencia de esta especie, aunada al brillo de las estrellas, es simplemente increíble.





VISITAREMOS:

SANTUARIO DE
LAS LUCIERNAGAS

EX HACIENDA DE
CHAUTLA

VALQUIRICO

PUEBLA







Salidas:

TENEMOS 2 SALIDAS:



13 & 14 JULIO: Sábado 13 de julio a las 00:30 hrs y el regreso el domingo 14 llegando a las 23:59 hrs



27 & 28 JULIO: Sábado 27 de julio a las 00:30 hrs y el regreso el domingo 28 llegando a las 23:59 hrs



PUNTO DE ENCUENTRO

CALLE ESCORZA Y AV. JUAREZ (A UN COSTADO RECTORIA UdeG)



Costo por persona:

OCUPACIÓN CUADRUPLE \$2,990

(4 personas: 2 camas matrimoniales)

OCUPACIÓN TRIPLE \$3,590

(3 personas: 1 cama matrimonial y 1 individual / 2 matrimoniales)

OCUPACIÓN DOBLE \$3,890

(2 personas: 1 cama matrimonial / 1 cama King size)

CAMPAMENTO \$2,690

(CADA QUIEN DEBE LLEVAR SU CASA DE CAMPAÑA)

NIÑOS Y ADULTOS PAGAN IGUAL

¡RESERVA CON \$1,500 POR LUGAR!

CONSULTA DISPONIBILIDAD



NO TENEMOS FECHA LIMITE PARA RESERVAR, PUEDE HACERLO EN CUALQUIER MOMENTO PREVIO AL VIAJE, SIEMPRE Y CUANDO CONTEMOS CON CUPO DISPONIBLE.



INCLUYE:

- TRANSPORTE AUTOBÚS O SPRINTER VIAJE REDONDO Y TRASLADOS A TODOS LOS LUGARES.
- SEGURO DE VIAJERO SOLO ACCIDENTES ABORDO DEL AUTOBÚS
- ENTRADA Y RECORRIDO GUIADO EN EL SANTUARIO DE LAS LUCIÉRNAGAS
- ENTRADA A LA EX HACIENDA DE CHAUTLA
- ENTRADA VALQUIRICO
- TRANVÍA TURÍSTICO EN PUEBLA
- DESAYUNO AMERICANO EN CASO DE HOTEL Y LA NOCHE EN PUEBLA.
- CAMPAMENTO (DEBE LLEVAR CASA DE CAMPAÑA)



Hotel : 5 DE MAYO

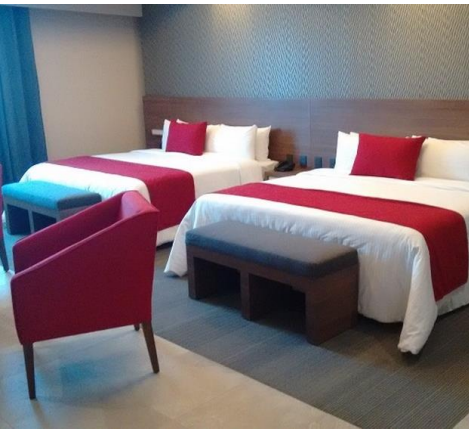

*Hotel sugerido,
puede cambiar
por otro de igual
o mejor
categoría*

TRANSPORTE



Todas nuestras unidades viajan por autopista cuentan con: seguro de viaje, aire acondicionado, asientos reclinables, películas, wc. (el cupo puede ser de 47 pasajeros en autobús o 20 pasajeros en sprinter)

ITINERARIO

SUJETO A CAMBIOS SIN PREVIO AVISO

DIA	DETALLE	HOSPEDAJE
	SALIDA 00:30 HRS	
1	AMANECEMOS EN VALQUIRICO-RANCHO MAGUEYERO SAN ISIDRO-SANTUARIO DE LAS LUCIERNAGAS- PUEBLA	PUEBLA
2	TRANVIA TURISTICO EN PUEBLA-EX HACIENDA DE CHAUTLA	

Cómo reservar:

- CONSULTAR **DISPONIBILIDAD** CON CUALQUIERA DE NUESTROS REPRESENTANTES
- DEPOSITAR EL APARTADO EN LA CUENTA QUE APARECERA MAS ADELANTE.
- ENVIAR COMPROBANTE DE PAGO por whats app al **3334440625** con nombre completo del viajero principal y sus acompañantes, viaje al que ira, tipo de habitación si es que aplica.
- PARA PAGOS con tarjeta de crédito aplica COMISION del 5% y puede hacerlo a través de la página web de la agencia, vía Pay Pal, con un link o en nuestras oficinas PREVIA CITA.
- RECIBIRA CONFIRMACIÓN DE SU RESERVACION con las indicaciones posteriores a su depósito de apartado.

TÉRMINOS Y CONDICIONES:

Debe **LIQUIDAR 10 DIAS ANTES DE SU FECHA DE VIAJE**, si NO se tomara como **cancelación**.

Al momento de PAGAR, Turismo Amanecer da por hecho que leyó y está de acuerdo con las **Políticas de Viaje** publicadas en www.turismoamanecercom.mx

SI USTED DECIDE **CANCELAR, NO SE REGRESA DINERO** ALGUNO, tampoco se abonan a otro pasajero ni a otro tour, bajo **NINGÚN MOTIVO**.

Los **Asientos** del autobús se asignan según el orden de **LIQUIDACION**

El **Seguro de viajero** es válido únicamente por accidentes abordo del autobús.

EN CASO DE QUE EL VIAJE SEA CON HOTEL y usted o ustedes desean **compartir habitación**, deberá sujetarse a la disponibilidad de otros viajeros, la agencia se reserva el momento de avisarle en qué tipo de habitación se hospedara , al momento pagara como cuádruple; en el entendido que las habitaciones pueden ser MIXTAS.

El **ITINERARIO** esta **SUJETO A CAMBIOS SIN PREVIO AVISO**, por causas ajenas a Turismo Amanecer, y se le hará llegar 3 días antes de la fecha de salida, vía **grupo de WHATS APP**.

OJO: En caso de depositar/transferir una cantidad mayor a la especificada, NO CONTAMOS CON REEMBOLSOS, se le dará un bono \$\$\$

REGISTRO SECTUR

Turismo Amanecer es una agencia de viajes online legalmente constituida; contamos para su confianza con inscripción en el registro nacional de turismo ante la SECTUR N.04140394315



SECTUR
SECRETARÍA DE TURISMO



PAGOS:

TRANSFERENCIAS

BEATRIZ AURORA GONZALEZ MOJICA

BBVA

CUENTA : **1597660046**

CLABE: 012320015976600462

DEPÓSITO OXXO BBVA

NO. TARJETA DEBITO: **4152-3139-0845-7075**

PAGO CON TARJETA

(5% COMISIÓN)

Acceptamos Tarjetas de
Crédito o Débito



CONTACTO

DA CLICK Y VISITA NUESTRAS REDES SOCIALES



33 34 44 06 25
33 11 74 17 01



Turismo Amanecer



Turismo Amanecer Guadalajara



www.turismoamanecer.com.mx



[turismoamanecergdl12](https://www.tiktok.com/turismoamanecergdl12)



Turismo Amanecer Guadalajara