



25 AL 26 DE MAYO

**SAN MIGUEL DE ALLENDE**

**& ESCONDIDO PLACE**

**\$2,490**

**HOTEL-TRANSPORTE-TRASLADOS**



**33 3444 0625**

[WWW.TURISMOAMANECER.COM.MX](http://WWW.TURISMOAMANECER.COM.MX)



# Información:

---

Esta Ciudad Patrimonio de la Humanidad tiene el don de ofrecerte una atmósfera de vida provincial, pero con el mayor lujo y confort. Al poner un pie en el centro de San Miguel de Allende, tienes la sensación de entrar en una cápsula del tiempo, donde se levantan las torres neogóticas la Parroquia de San Miguel Arcángel, labrada en cantera rosa. A su alrededor, se extienden calles empedradas con casonas coloniales que se transformaron en galerías de arte o museos.



# Visitaremos:

---

SAN MIGUEL DE  
ALLENDE

ESCONDIDO  
PLACE

MINERAL DE  
POZOS

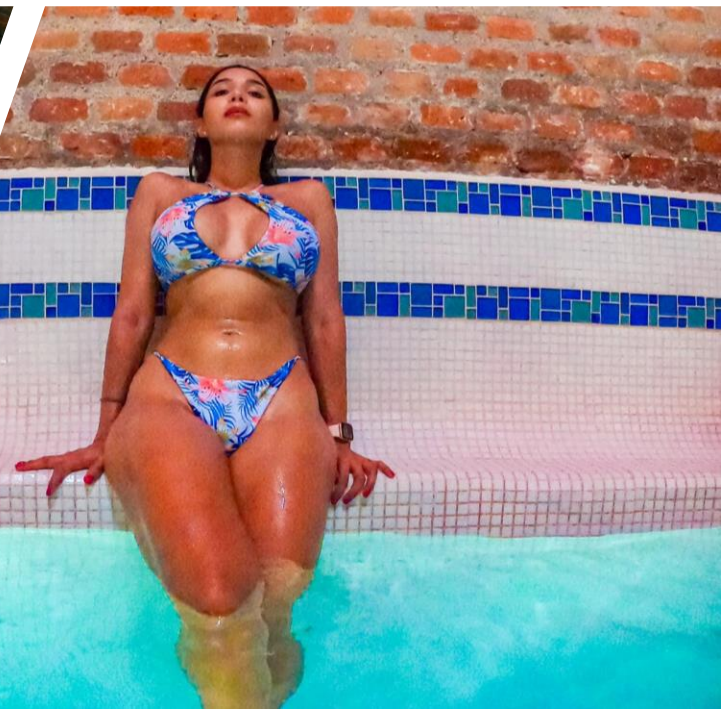



# Salida:



**SALIDA:** SÁBADO 25 DE MAYO A LAS 02:00 AM HRS



**REGRESO:** DOMINGO 26 llegando a GDL a las 23:59 hrs APROX



**PUNTO DE ENCUENTRO**  
CALLE ESCORZA Y AV. JUAREZ (A UN COSTADO RECTORIA UDEG)



# Costo por persona:

---

OCUPACIÓN CUADRUPLE \$2,490

(4 personas: 2 camas matrimoniales)

OCUPACIÓN TRIPLE \$2,890

(3 personas: 1 cama matrimonial y 1 individual / 2 matrimoniales)

OCUPACIÓN DOBLE \$3,490

(2 personas: 1 cama matrimonial / 1 cama King size)

MENOR DE 8 AÑOS 20% DESCUENTO.

**¡RESERVA CON \$1,000 POR LUGAR!  
CONSULTA DISPONIBILIDAD**

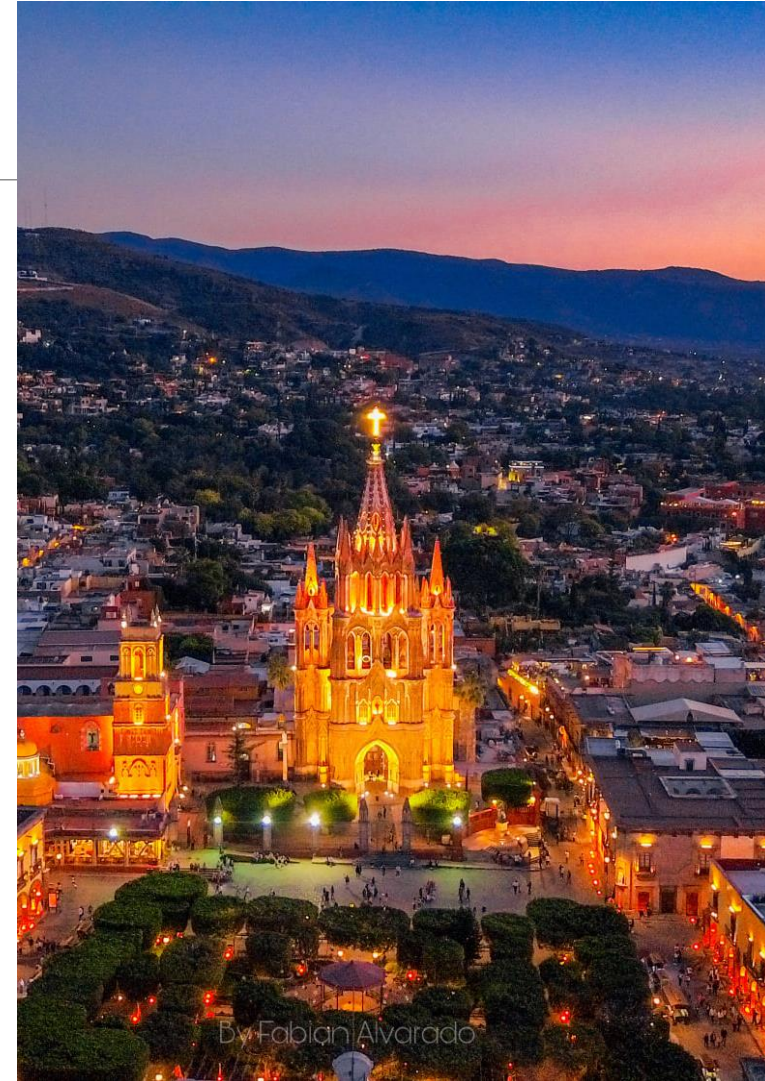

**NO TENEMOS FECHA LIMITE PARA RESERVAR, PUEDE HACERLO EN CUALQUIER MOMENTO PREVIO AL VIAJE, SIEMPRE Y CUANDO  
CONTEMOS CON CUPO DISPONIBLE.**



# INCLUYE:

---

- **TRANSPORTE VIAJE REDONDO  
- camioneta SPRINTER O  
Autobús**
- **1 NOCHE DE HOSPEDAJE EN  
HOTEL EN SAN MIGUEL DE  
ALLENDE**
- **SEGURO DE VIAJERO A BORDO  
DE LA UNIDAD**
- **TOUR A PIE EN SAN MIGUEL  
DE ALLENDE**
- **ENTRADA A ESCONDIDO PLACE**



# HOTEL: MONTEVERDE BEST INN



\*Hotel sugerido, puede cambiar por otro de igual o mejor categoría\*

# TRANSPORTE



\*Todas nuestras unidades viajan por autopista cuentan con: seguro de viaje, aire acondicionado, asientos reclinables, películas, wc. (el cupo puede ser de 47 pasajeros en autobús o 20 pasajeros en sprinter)\*

# ITINERARIO

SUJETO A CAMBIOS SIN PREVIO AVISO

---

DIA	DETALLE	HOSPEDAJE
1	SALIDA 02:00 HRS	
2	MINERAL DE POZOS-BALNEARIO ESCONDIDO PLACE- SMA	SAN MIGUEL DE ALLENDE
3	RECORRIDO PEATONAL EN SMA- TIEMPO LIBRE Y REGRESO A GDL	

# Cómo reservar:

---

- CONSULTAR **DISPONIBILIDAD** CON CUALQUIERA DE NUESTROS REPRESENTANTES
- DEPOSITAR EL APARTADO EN LA CUENTA QUE APARECERA MAS ADELANTE.
- ENVIAR COMPROBANTE DE PAGO por whats app al **3334440625** con nombre completo del viajero principal y sus acompañantes, viaje al que ira, tipo de habitación si es que aplica.
- PARA PAGOS con tarjeta de crédito aplica COMISION del 5% y puede hacerlo a través de la página web de la agencia, vía Pay Pal, con un link o en nuestras oficinas PREVIA CITA.
- RECIBIRA CONFIRMACIÓN DE SU RESERVACION con las indicaciones posteriores a su depósito de apartado.

# TÉRMINOS Y CONDICIONES:

---

Debe **LIQUIDAR 10 DIAS ANTES DE SU FECHA DE VIAJE**, si NO se tomara como **cancelación**.

Al momento de PAGAR, Turismo Amanecer da por hecho que leyó y está de acuerdo con las **Políticas de Viaje** publicadas en [www.turismoamanecercom.mx](http://www.turismoamanecercom.mx)

SI USTED DECIDE **CANCELAR, NO SE REGRESA DINERO** ALGUNO, tampoco se abonan a otro pasajero ni a otro tour, bajo **NINGÚN MOTIVO**.

Los **Asientos** del autobús se asignan según el orden de **LIQUIDACION**

El **Seguro de viajero** es válido únicamente por accidentes abordo del autobús.

EN CASO DE QUE EL VIAJE SEA CON HOTEL y usted o ustedes desean **compartir habitación**, deberá sujetarse a la disponibilidad de otros viajeros, la agencia se reserva el momento de avisarle en qué tipo de habitación se hospedara , al momento pagara como cuádruple; en el entendido que las habitaciones pueden ser MIXTAS.

El **ITINERARIO** esta **SUJETO A CAMBIOS SIN PREVIO AVISO**, por causas ajenas a Turismo Amanecer, y se le hará llegar 3 días antes de la fecha de salida, vía **grupo de WHATS APP**.

**OJO: En caso de depositar/transferir una cantidad mayor a la especificada, NO CONTAMOS CON REEMBOLSOS, se le dará un bono \$\$\$**

# REGISTRO SECTUR

---

Turismo Amanecer es una agencia de viajes online legalmente constituida; contamos para su confianza con inscripción en el registro nacional de turismo ante la SECTUR N.04140394315



**SECTUR**  
SECRETARÍA DE TURISMO



# PAGOS:

---

## TRANSFERENCIAS

**BEATRIZ AURORA GONZALEZ MOJICA**

**BBVA**

CUENTA : **1597660046**

CLABE: 012320015976600462

**DEPÓSITO OXXO BBVA**

NO. TARJETA DEBITO: **4152-3139-0845-7075**

**PAGO CON TARJETA**

(5% COMISIÓN)

Acceptamos Tarjetas de  
Crédito o Débito



# CONTACTO

DA CLICK Y VISITA NUESTRAS REDES SOCIALES



33 34 44 06 25  
33 11 74 17 01



Turismo Amanecer



Turismo Amanecer Guadalajara



[www.turismoamanecer.com.mx](http://www.turismoamanecer.com.mx)



[turismoamanecergdl12](https://www.tiktok.com/turismoamanecergdl12)



Turismo Amanecer Guadalajara